LONGLIFE LED GmbH by HK

LongLife LED GmbH by HK
Adolf-Meyer-Str. 5
49828 Neuenhaus

Tel: +49 5941 2029960
Fax: +49 5941 2029969
E-Mail: info@longlife-led.de

Art.-Nr. 6054: Einbaustrahler Rahmen eckig starr IP44 Feuchtraum Klickverschluss - Farbe: Anthrazit

Produktbilder

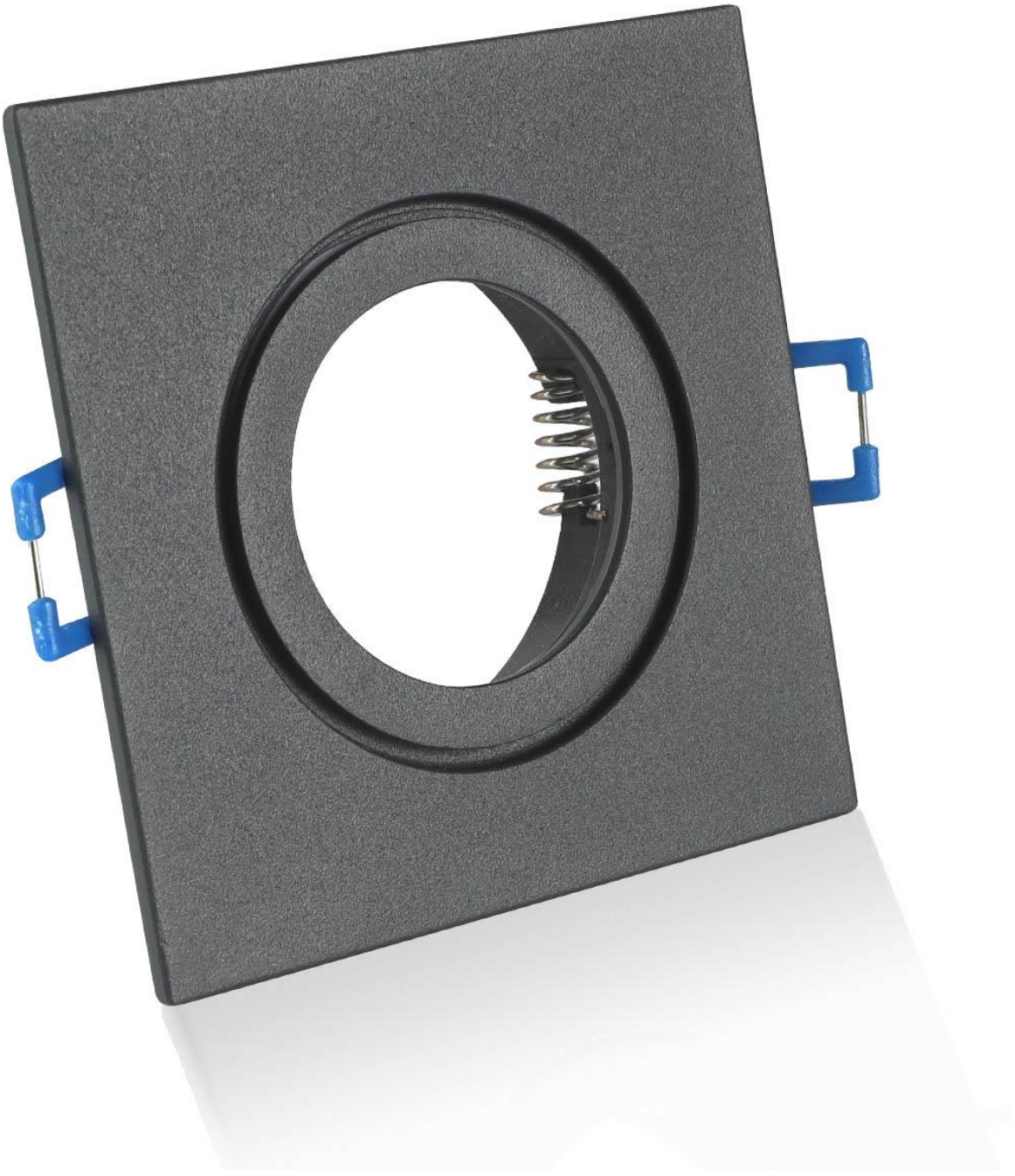

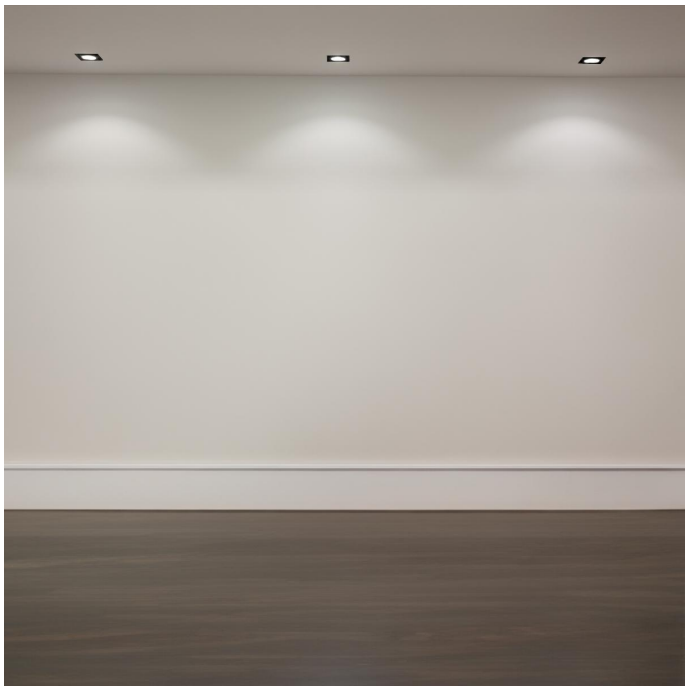

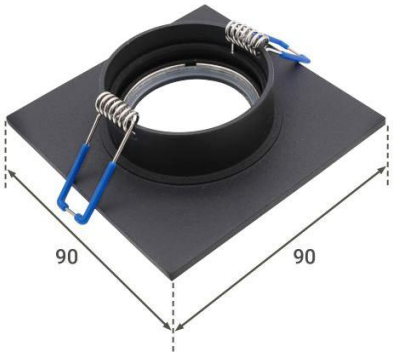

Angaben in mm



Produktbeschreibung

Eckiger Einbaurahmen Anthrazit – IP44 Feuchtraum geeignet, inkl. MR16/GU5.3-Fassung

- ? **Schutzart IP44:** Für Feuchträume wie Badezimmer und geschützte Außenbereiche
- ? **Elegantes Design in Anthrazit:** Zeitloser Aluminiumrahmen mit hochwertiger Verarbeitung
- ? **Kompatibel mit MR16/GU5.3 und GU10:** Flexible Nutzung mit verschiedenen Leuchtmitteln
- ? **Kompakte Maße:** 90 × 90 mm Außenmaß und Deckenausschnitt von 57 bis 75 mm
- ? **Einfache Montage:** Stabile Federklemmen und praktischer Klickverschluss

Der **eckige Einbaurahmen** in **Anthrazit** überzeugt mit einer modernen Optik und hoher Funktionalität. Dank der **Schutzart IP44** eignet er sich für den Einsatz in Feuchträumen wie Badezimmern sowie in geschützten und überdachten Außenbereichen.

Spritzwassergeschützt durch Schutzart IP44

Durch die **Schutzart IP44** ist der Einbaurahmen gegen Spritzwasser geschützt. Dadurch kann er in Räumen mit erhöhter Feuchtigkeit, beispielsweise im Badezimmer, sowie in geschützten und überdachten Außenbereichen installiert werden.

Schlichtes und edles Design in Anthrazit

Der **hochwertige Aluminiumrahmen** besticht durch seine schlichte Eleganz und eine lange Nutzungsdauer. Die anthrazitfarbene Oberfläche sorgt für einen modernen und stilvollen Look, der sich harmonisch in unterschiedliche Raumgestaltungen einfügt.

Flexible Nutzung mit verschiedenen Leuchtmitteln

Im Lieferumfang ist eine **MR16/GU5.3-Fassung** enthalten. Der Einbaurahmen kann alternativ auch mit einer separat erhältlichen GU10-Fassung verwendet werden. Dadurch bleiben Sie bei der Auswahl des passenden Leuchtmittels flexibel.

Einfache Montage mit Klickverschluss

Der Einbaurahmen wird mithilfe der **seitlichen Federklemmen** sicher in der Decke fixiert. Dank des **Klickverschlusses mit Dichtungsring** lässt sich das Leuchtmittel einfach einsetzen und bei Bedarf austauschen.
Zum Einsetzen eines LED-Moduls muss zunächst die Glasabdeckung des Einbaustrahlers durch vorsichtiges Drücken zur Innenseite hin entfernt werden. Anschließend wird das LED-Modul von vorne in den Rahmen eingesetzt. Ein GU10-Leuchtmittel wird wie gewohnt von hinten in den Einbaurahmen eingesetzt.

Montagevideo: Abdeckglas abnehmen und Leuchtmittel einsetzen

Platzsparend und anpassbar

Mit einem **Deckenausschnitt von 57 bis 75 mm** und den kompakten Abmessungen eignet sich der Einbaurahmen auch für unterschiedliche Deckenkonstruktionen. Bitte beachten Sie bei der benötigten Einbautiefe die Gesamthöhe des Einbaurahmens inklusive des eingesetzten Leuchtmittels.
Falls nur eine geringe Einbauhöhe zur Verfügung steht, können Sie auf die **24 mm hohen LED-Module** aus unserem Sortiment zurückgreifen.
Bringen Sie mit dem eckigen Einbaurahmen in Anthrazit eine stilvolle und funktionale Beleuchtung in Ihre Räume – modern, spritzwassergeschützt und flexibel einsetzbar.

Produktdaten

Allgemeine Produktdaten

Name	Einbaustrahler Rahmen eckig starr IP44 Feuchtraum Klickverschluss - Farbe: Anthrazit
Artikelnummer / SKU	6054
EAN	4063592035160
Hersteller EAN	4063592035160
Hersteller	LongLife LED GmbH by HK

Rechtliche Produktdaten

Gesetzliche Gewährleistung	2 Jahre
Schutzart (IP)	IP44
Form	eckig
Produktfarbe	anthrazit
Netto-Gewicht des Produktes	0,120 kg