LongLife LED GmbH by HK
Adolf-Meyer-Str. 5
49828 Neuenhaus

Tel: +49 5941 2029960
Fax: +49 5941 2029969
E-Mail: info@longlife-led.de

Art.-Nr. 5569: Strip Verbinder 12mm 5Pin für RGBW COB LED-Streifen IP20 DC24V/3A

Produktbilder



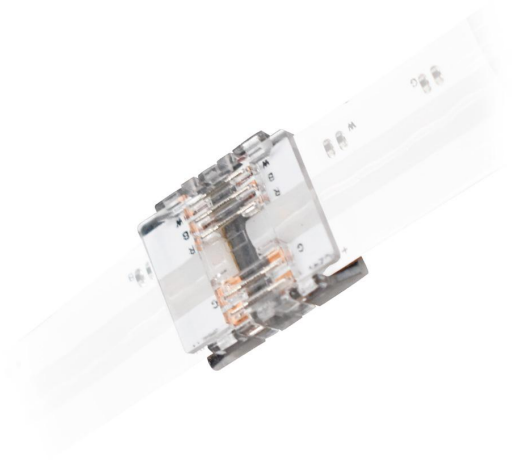

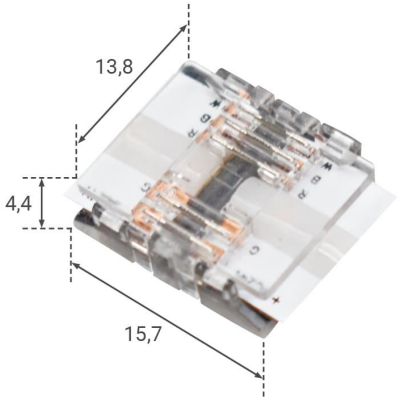

Strip NICHT im Lieferumfang enthalten

Angaben in mm

Produktbeschreibung

Strip Verbinder 12 mm 5?Pin für RGBW COB LED?Streifen – IP20, DC 24 V/3 A

- Verlötungsfreie 5?Pin Verbindung für 12 mm breite RGBW COB?LED?Streifen (Plus, Rot, Grün, Blau, Weiß)
- Leistungsstark bis 3 A bei 24 V – perfekt für hochwertige RGBW COB Installationen :contentReference[oaicite:1]{index=1}
- Steckverbindung für 22–24 AWG Kabel – stabile Stromversorgung ohne Werkzeug
- Transparentes Polycarbonat?Gehäuse – Sicherheitskontrolle und unauffällige Integration :contentReference[oaicite:2]{index=2}
- Ideal für gerade Verbindungen, Strip?zu?Wire sowie 90° Ecklösungen
- CE/RoHS-konform, IP20 für trockene Innenräume – dezent und zuverlässig

Werkzeuglose Installation – schnell & sicher

Der Clip-On Mechanismus ermöglicht ein einfaches Einrasten des RGBW COB Streifens und 22–24 AWG Kabels ohne Löten. Mit Hilfe einer Zange wird der Clip fixiert – ein Handgriff genügt, um alle fünf Kontakte korrekt zu verbinden :contentReference[oaicite:3]{index=3}.

Leistungskompatibel für bis zu 3 A

Der Verbinder unterstützt bis zu 3 A bei 24 V – ausreichend für COB Streifen mit bis zu 72 W Gesamtleistung. Die 5?Pin-Ausführung gewährleistet zuverlässige Signal- und Stromübertragung für RGBW-Funktionen :contentReference[oaicite:4]{index=4}.

Transparenz und Qualität im Design

Das transparente Polycarbonat-Gehäuse erlaubt exakte Sichtprüfung aller Verbindungen. Es ist flach und dezent, stört nicht im Beleuchtungslayout und verhindert dunkle Stellen beim Streifenübergang :contentReference[oaicite:5]{index=5}.

Flexibel & modular einsetzbar

Für gerade Verbindungen von RGBW COB Streifen, als Strip?to?Wire zu Netzteil oder Controller, oder als Lösung für 90° Ecken – jede Variante ist möglich. Ideal für unkomplizierte Verlegung in Wohn- und Arbeitsräumen.
Fazit: Der 12 mm 5?Pin Strip Verbinder ist die professionelle, werkzeuglose Lösung für RGBW COB LED?Streifen mit 24 V. Schnell montiert, belastbar bis 3 A, stabil und optisch unauffällig – für hochwertige Lichtinstallationen ohne Lötaufwand. Jetzt verfügbar!

Produktdaten

Allgemeine Produktdaten

Name	Strip Verbinder 12mm 5Pin für RGBW COB LED-Streifen IP20 DC24V/3A
Artikelnummer / SKU	5569
EAN	4063592031872
Hersteller EAN	4063592031872
Hersteller	LongLife LED GmbH by HK

Rechtliche Produktdaten

Gesetzliche Gewährleistung	2 Jahre
Herkunftsland	China

Maße, Gewicht und Optik

Material	Kunststoff
Produktfarbe	weiß
Gehäusefarbe	transparent
Produktbreite	14 mm
Produktlänge	16 mm
Produkthöhe	4 mm
Netto-Gewicht des Produktes	0,123 kg
LED Streifenbreite	12 mm