LongLife LED GmbH by HK
Adolf-Meyer-Str. 5
49828 Neuenhaus

Tel: +49 5941 2029960
Fax: +49 5941 2029969
E-Mail: info@longlife-led.de

Art.-Nr. 4686: Luceco TV Wandhalterung 23-50 Zoll neigbar schwenkbar max. 25kg

Produktbilder

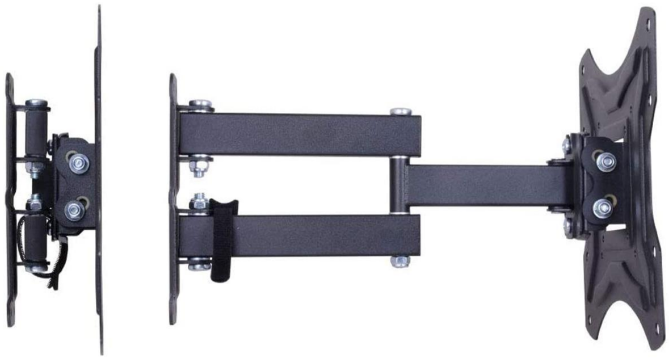

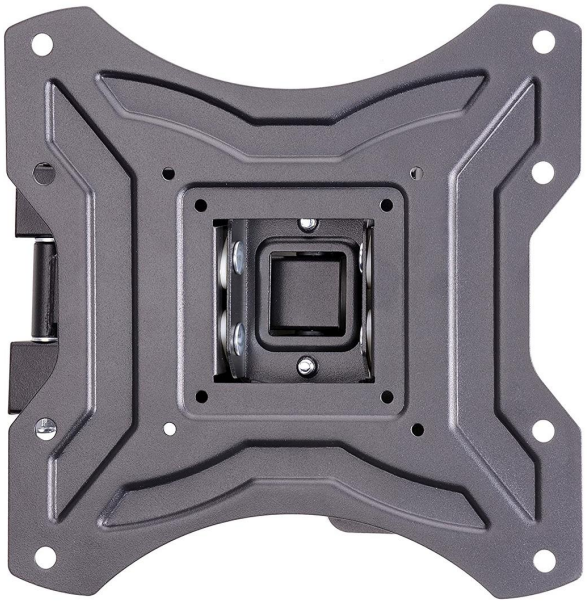

Produktbeschreibung

Schwenkbare Wandhalterung für Flachbildschirme 23-50 Zoll

Mit einer TV-Wandhalterung muss Ihr Fernseher nicht mehr auf Anrichte, Kasten oder anderen Abstellflächen stehen. Der Flachbildschirm hängt mittels einer speziellen Halterung fest an der Wand und kann so auch nicht mehr per Unglück umgestoßen werden. Natürlich auch für Computerbildschirme geeignet.

Das Plus: Der Bildschirm lässt sich nach links und rechts schwenken und nach oben/unten neigen - werkzeuglos. Der Flatscreen kann sogar ein bisschen nach vorne gezogen werden.

Die Montageschiene der schwarzen Wandhalterung kann bis zu 25 kg tragen.

Was ist die VESA-Norm?

Bei der VESA-Norm geht es um die standardisierte Befestigung von Flachbildschirmen. Je nach Abmessung und Gewicht des Bildschirms sind mindestens vier Gewinde bzw. Bohrlöcher definiert (Lochmuster). Diese Wandhalterung ist passend für Bildschirme mit VESA 75x75, 100x100, 200x100, 200x200. Wenn Sie sich nicht sicher sind, dann befragen Sie einfach den Hersteller Ihres Bildschirms nach der VESA-Norm.

Mit diesem Wandhalter werden gewöhnlich Flachbildschirme mit Bilddiagonalen von 23 Zoll bis 50 Zoll (58-127 cm) aufgehängt.

Produktdaten

Allgemeine Produktdaten

Name	Luceco TV Wandhalterung 23-50 Zoll neigbar schwenkbar max. 25kg
Artikelnummer / SKU	4686
EAN	5015056538297
Hersteller EAN	5015056538297
Hersteller	LUCECO
Garantie	2 Jahre
Herkunftsland	China
Produktbreite	308 mm
Produktlänge	230 mm
Produkthöhe	230 mm
Gewicht	1,740 kg
Netto-Gewicht des Produktes	1,500 kg