LongLife LED GmbH by HK
Adolf-Meyer-Str. 5
49828 Neuenhaus

Tel: +49 5941 2029960
Fax: +49 5941 2029969
E-Mail: info@longlife-led.de

Art.-Nr. 4183: Grundplatte anthrazit RAL7016 für drei 15cm Hausnummern 403x210x30mm

Produktbilder

Montage Beispiel

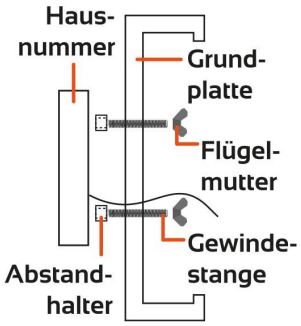

Zeichenanzahl		Abmessungen	Anthrazit Art.-Nr.	Weiß Art.-Nr.
8	1	160x210x30mm	4181	4191
5b	2	275x210x30mm	4182	4192
10c	3	403x210x30mm	4183	4193
218a	4	531x210x30mm	4184	4194

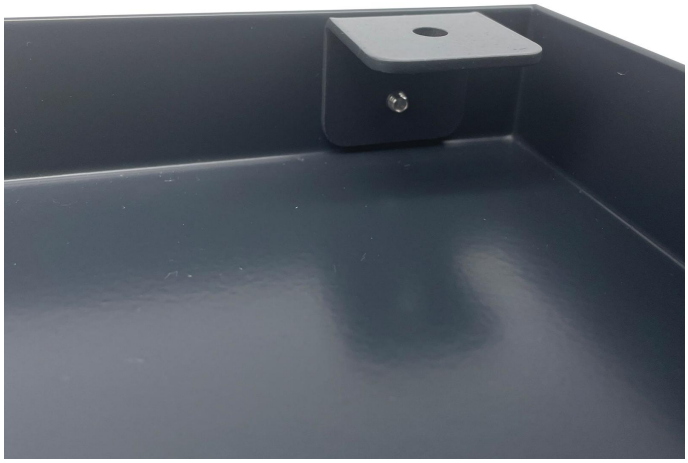

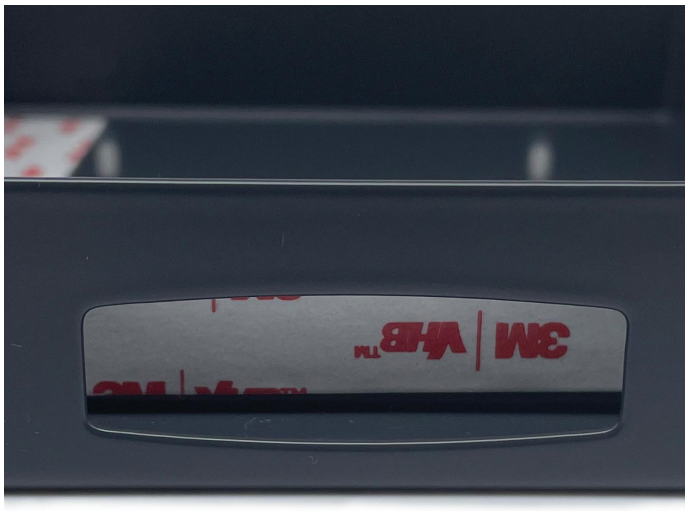
3M
VHB™

L (BROWN)
N (BLUE)
INPUT
GND
Yellow Green
JINBO
LED POWER SUPPLY
MODEL: JLV-1202KA
Input Range..... 100-250V AC 50/60Hz
Input Ampere (max)..... 0.18A
Output Voltage..... 12V DC
Output Current..... 1.67A
Output Power..... 20W
CAUTION: INSTALLATION BY QUALIFIED PERSONNEL ONLY
IP67
Ta<70°C
ta<50°C
RED +
12V
20W
OUTPUT
BLACK −

on/off

Produktbeschreibung

Anthrazitfarbene Grundplatte für drei LED-Hausnummern

Die Grundplatte mit der Abmessung 403x210x30 mm ist für die Montage von drei abcMIX-LED-Hausnummern geeignet.

Im Lieferumfang enthalten

- Grundplatte
- Netzteil
- Lichtschalter mit Multiplug
- 4 Winkelverbinder
- 4 kleine Schrauben (Grundplatte/Winkelverbinder)
- 4 Schrauben und Dübel (Winkelverbinder/Hauswand)

Kabel, Netzteil, Lichtschalter werden unsichtbar hinter der Grundplatte abgelegt. Das Netzteil und der Schalter werden an dafür vorgesehene 3M-Klebestreifen festgemacht. Es muss nur ein Kabel an 230V Betriebsspannung angeschlossen werden.

Die Montage der Outdoor Hausnummern ist einfach. Die Hausnummern werden mit einer Montageschablone geliefert. Diese Montageschablone wird mit Hilfe von beigelegten Klebestreifen auf die Grundplatte befestigt. Auf der Montageschablone sind die Bohrlöcher angedeutet, wo die LED-Hausnummern angeschraubt werden. Die Grundplatte wird oben und unten mit 4 Wandschrauben an eine Mauer montiert.

Mit der anthrazitfarbenen Grundplatte wird die leuchtende 3D-Hausnummer extra hervorgehoben und haben Sie eine ebene Fläche für die Montage der Hausnummer.

Weitere Idee: Im Haustürbereich befindet sich seitlich häufig eine Außenleuchte. Diese Außenleuchte könnte z.B. durch diese LED Hausnummer mit Grundplatte ersetzt werden.

Produktdaten

Allgemeine Produktdaten

Name	Grundplatte anthrazit RAL7016 für drei 15cm Hausnummern 403x210x30mm
Artikelnummer / SKU	4183
EAN	4063592007976
Hersteller EAN	4063592007976
Hersteller	LongLife LED GmbH by HK
Garantie	2 Jahre
Herkunftsland	China
Aufbaulänge	210 mm
Aufbaubreite	403 mm
Gewicht	1,634 kg
Netto-Gewicht des Produktes	1,634 kg