LONGLIFE LED GmbH by HK

LongLife LED GmbH by HK
Adolf-Meyer-Str. 5
49828 Neuenhaus

Tel: +49 5941 2029960
Fax: +49 5941 2029969
E-Mail: info@longlife-led.de

Art.-Nr. 4116: LED Feuchtraumleuchte PRO+ CCT 3000/4000/6000K - Ausführung: 40W 120cm

Produktbilder





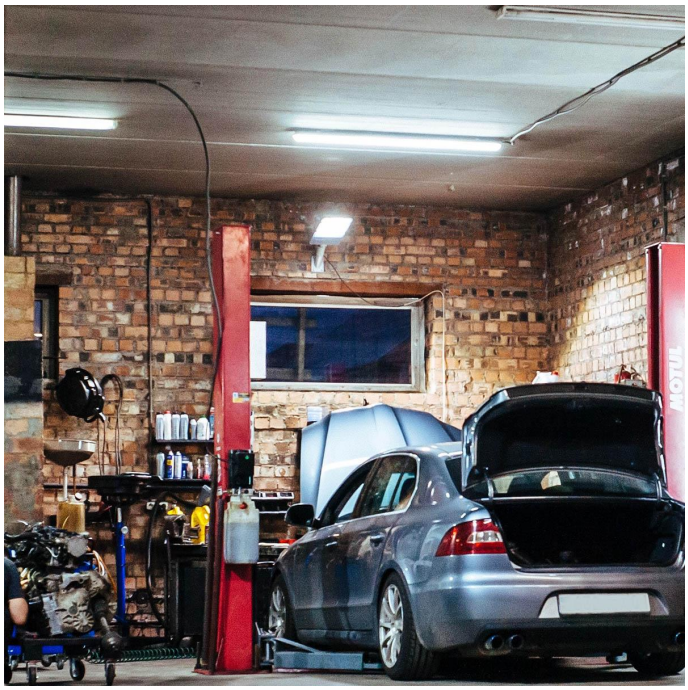

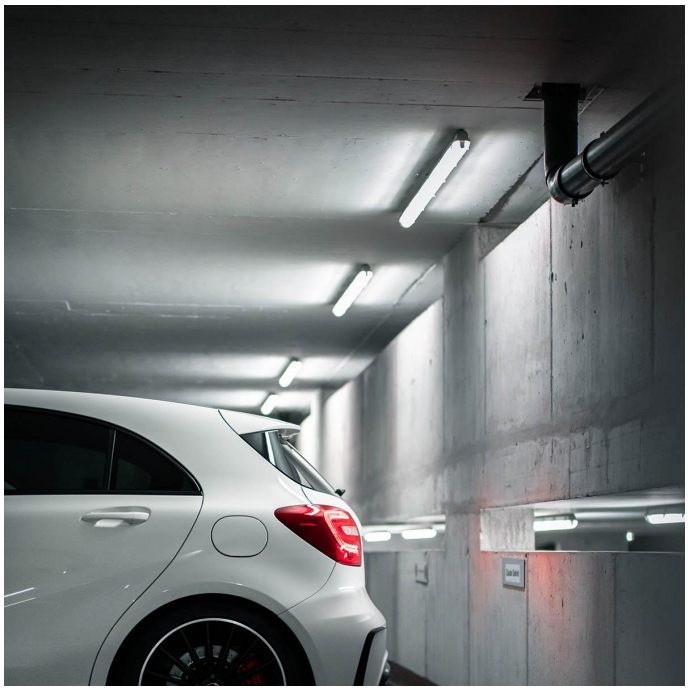





DURCHGANGSVERDRAHTUNG
Leuchten einfach verbinden



GESCHÜTZT VOR
Strahlwasser & Staub





EINFACHE INSTALLATION
werkzeuglos anschließen



FLÄCHIGE AUSLEUCHTUNG
120° Abstrahlwinkel



DIMMBAR
durch 1-10V-Dimmung

LIEFERUMFANG:

1. Wannenleuchte
2. Kabelverschraubung
3. 2 × Montageklemme
4. Montagematerial:
   2 × Schrauben
   4 × Schrauben
   4 × Dübel



1



2



3



4





CCT-Farbauswahl
warm-, neutral- oder kaltweiß per DIP-Schalter einstellbar





Angaben in mm

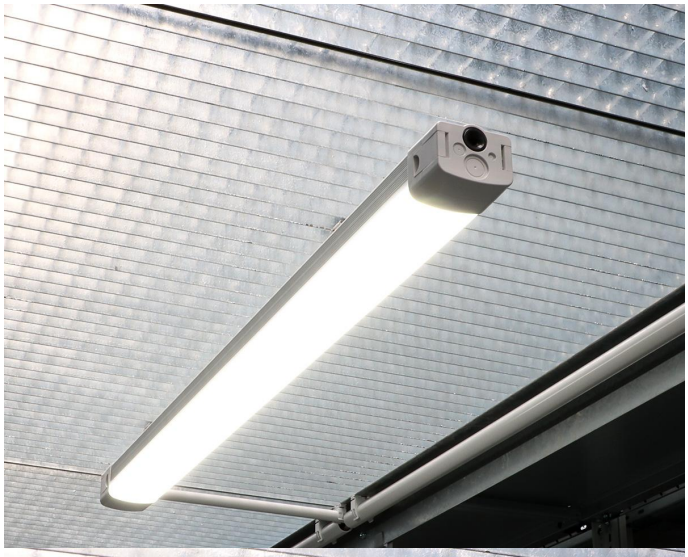



Produktbeschreibung

LED Feuchtraumleuchte 40W 120cm | CCT

Die 120 cm lange LED Feuchtraumleuchte hat eine Nennlebensdauer von über 50.000 Stunden. Die stromsparende Leuchte hat die Schutzart IP65 und ist dadurch vor eindringendem Staub und Spritzwasser geschützt. Die Langfeldleuchte ist durchgangsverdrahtet, d.h. weitere Leuchten können hintereinander in einer Reihe geschaltet werden und das nur bei einer einzigen Stromeinspeisung.
Das Besondere an dieser Feuchtraumleuchte 40W sind zwei individuelle Einstellungsmöglichkeiten:

- über 1-10V dimmbar
- Farbtemperatur (3000K, 4000K, 5000K) über DIP-Schalter einstellbar

Die **dimmbare LED Feuchtraumleuchte** ist für den Innen- und Außenbereich geeignet. Folgende Einsatzgebiete sind möglich: Nassbereiche, Ställe, Tiefgaragen, Garagen, Keller, Lagerräume, Dachböden, Hobbyräume, Werkstätten und andere Arbeitsbereiche.

Produktdaten

Allgemeine Produktdaten

Name	LED Feuchtraumleuchte PRO+ CCT 3000/4000/6000K - Ausführung: 40W 120cm
Artikelnummer / SKU	4116
EAN	4063592008034
Hersteller EAN	4063592008034
Hersteller	LongLife LED GmbH by HK

Rechtliche Produktdaten

Gesetzliche Gewährleistung	2 Jahre
Prüfzeichen	CE, RoHS
Herkunftsland	China

Montageangaben

Montageart	Aufbau, Deckenmontage
Einbaulänge	1225 mm
Einbaubreite	85 mm
Einbautiefe	73 mm

Produkteigenschaften - Lichttechnische Angaben

Farbkonsistenz	5 SDCM
Dimmbar	Ja
Dimmbarkeit	1-10V, DALI
LED-Lichtfarbe	CCT
Nennlebensdauer	50000 Std.

Schutzart (IP)	IP65
Farbwiedergabe	>80 Ra
Abstrahlwinkel	120 Grad
Akzentbeleuchtung	ungeeignet
LED-Chip-Typ	SMD2835
LED-Hersteller	SANAN
Einbau-LEDs	Ja
Eingebaute LEDs	Ja
Farbtemperatur	3000 K / 4000 K / 6000 K
Produktfarbe	grau
Gehäusefarbe	grau
Rahmenfarbe	grau
Abdeckung	opal
Produktlänge	1,200 m
Produktbreite	85 mm
Produktlänge	1200 mm
Produkthöhe	73 mm
Gewicht	0,590 kg
Netto-Gewicht des Produktes	0,120 kg

Produkteigenschaften - Temperaturangaben

Betriebstemperatur (°C)	-15 °C bis +50 °C

Produkteigenschaften Leuchtmittel CCT

CCT Modus	switch
Farbtemperatur kaltweiß	5000

Farbtemperatur warmweiß	3000