LongLife LED GmbH by HK
Adolf-Meyer-Str. 5
49828 Neuenhaus

Tel: +49 5941 2029960
Fax: +49 5941 2029969
E-Mail: info@longlife-led.de

Art.-Nr. 404349: LED Stufenleuchte Eckig Kaltweiß 230V Edelstahl Lichtaustritt seitlich/vorne Aktion

Produktbilder

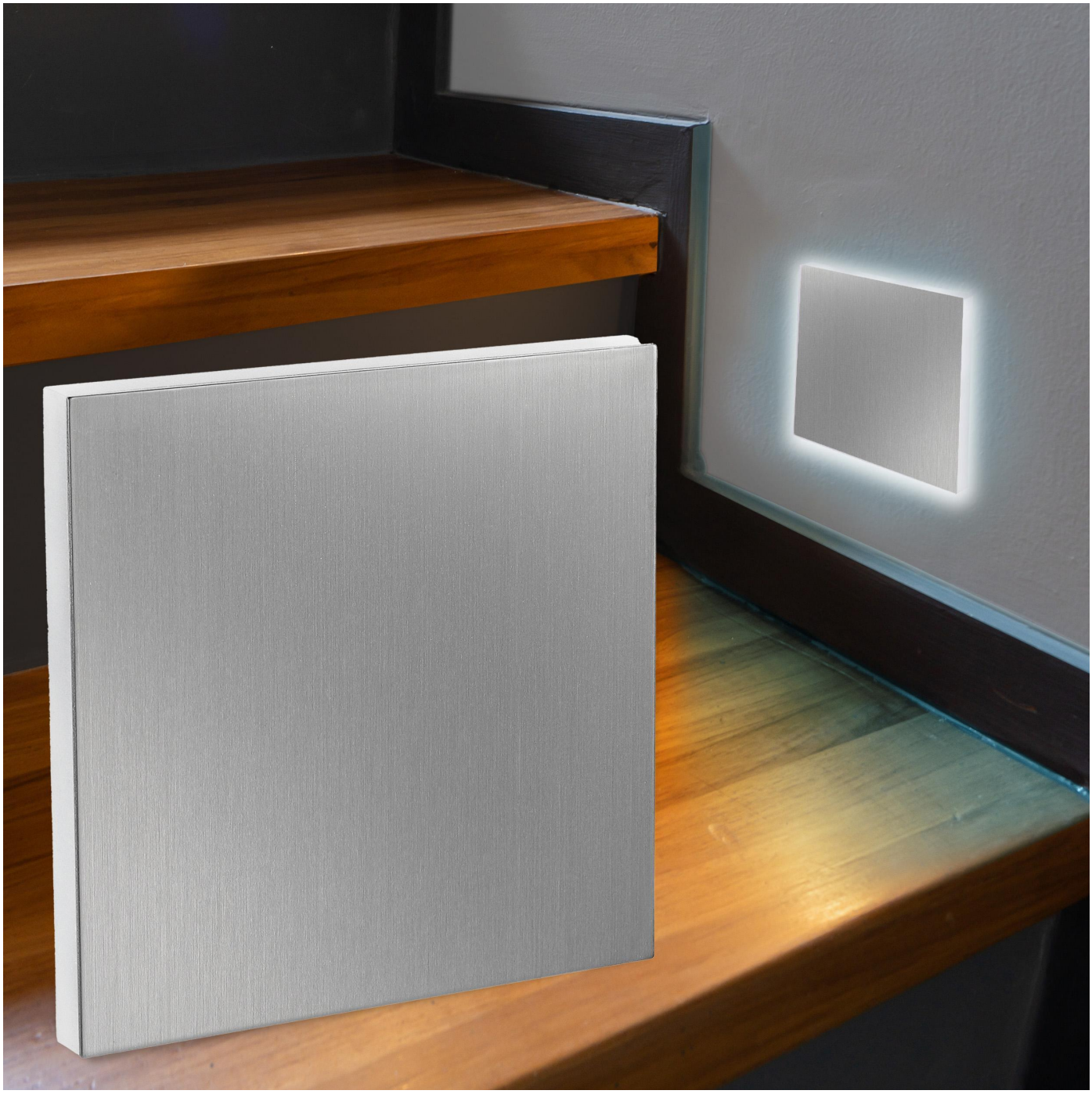

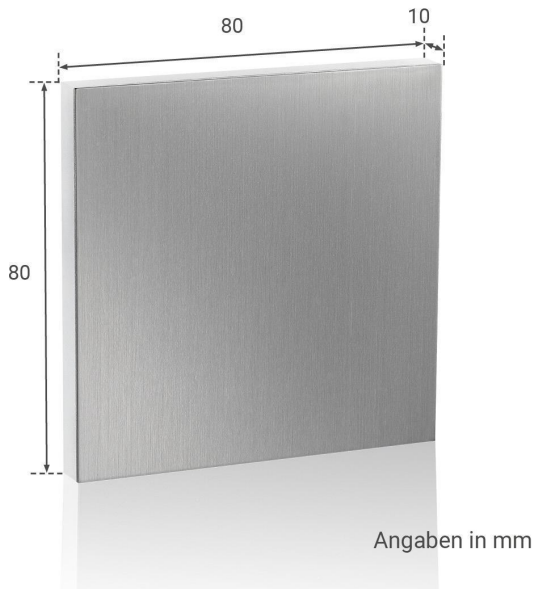

TREPPENBELEUCHTUNG LED WANDEINBAULEUCHTE

- Effektive LED Stufenbeleuchtung
- Stilvolle Lichtakzente und mehr Sicherheit
- Einfache Installation in Hohlwand / UP-Dosen
- Aus hochwertigem Aluminium und Acrylglas hergestellt
- Werkzeuglose Montage des Oberteils

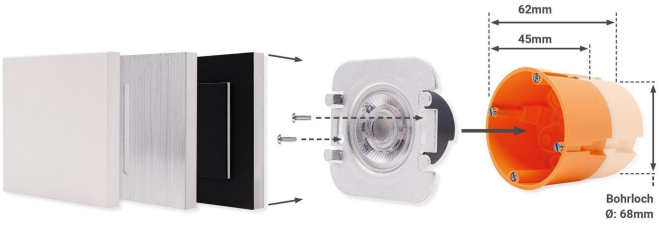

EIGENSCHAFTEN

Dekorative Lichteffekte
Tauschbares Design

LED UNTERTEIL

Inkl. Netzteil für 230V
Befestigung mit Schrauben

UNTERPUTZ- HOHLRAUMDOSE*

Tiefe: 62mm bzw. 45mm möglich
Ø: 68mm / 60mm Schraubenabstand
*Nicht im Lieferumfang enthalten

Produktbeschreibung

Eckige LED-Treppenleuchte 230V Kaltweiß - Lichtabgabe seitlich und nach vorne

Mit einer Stufenbeleuchtung wird das Treppendesign und die Treppenführung bei Dunkelheit herausgestellt. Feiner Nebeneffekt: Die Trittsicherheit wird erhöht, da Gegenstände und andere Stolperfallen mit höherer Wahrscheinlichkeit rechtzeitig auf den Trittflächen identifiziert werden können.

Im Lieferumfang enthalten:

- Unterteil mit Leuchtkörper - Lichtfarbe: Kaltweiß
- Eckiges, Edelstahl-farbiges Oberteil: Das Licht wird am Rand seitlich und leicht nach vorne abgegeben

Die Installation erfolgt in Unterputzdosen mit einer Standardeinbautiefe von 62 mm oder 45 mm (Durchmesser 68 mm). Nach werkzeugloser Verdrahtung wird das Unterteil in die Hohlraumdose geführt und seitlich festgeschraubt. Zwei Schrauben werden auf der Rückseite des Oberteils befestigt, die anschließend in den Aussparungen des Unterteils fixiert werden.

Die stromsparende Treppenleuchte ist aufgrund der Schutzart IP20 nur für den trockenen Innenbereich geeignet. Mögliche Installationsbereiche der Wandeinbauleuchten: entlang von Treppenstufen, im Flur, Korridor, etc.

Produktdaten

Allgemeine Produktdaten

Name	LED Stufenleuchte Eckig Kaltweiß 230V Edelstahl Lichtaustritt seitlich/vorne Aktion
Artikelnummer / SKU	404349
EAN	4063592023853
Hersteller EAN	4063592023853
Hersteller	LongLife LED GmbH by HK

Rechtliche Produktdaten

Energieverbrauchskennzeichnung (nach EU 2019/2015)	E
EPREL-Eintragungsnummer	901100
Garantie	2 Jahre
Herkunftsland	China

Montageangaben

Montageart	Einbau, Wandmontage
Dimmbar	Nein
Lichtfarbe	kaltweiß
Schutzart (IP)	IP20
Farbtemperatur	6000 K
Eingangsspannung (V)	230 V/AC
Netzteil	intern
Netto-Gewicht des Produktes	0,135 kg