LONGLIFE LED GmbH by HK

LongLife LED GmbH by HK
Adolf-Meyer-Str. 5
49828 Neuenhaus

Tel: +49 5941 2029960
Fax: +49 5941 2029969
E-Mail: info@longlife-led.de

Art.-Nr. 3529: Einbaustrahler Rahmen eckig starr IP44 Feuchtraum Klickverschluss - Farbe: Edelstahl-gebürstet

Produktbilder



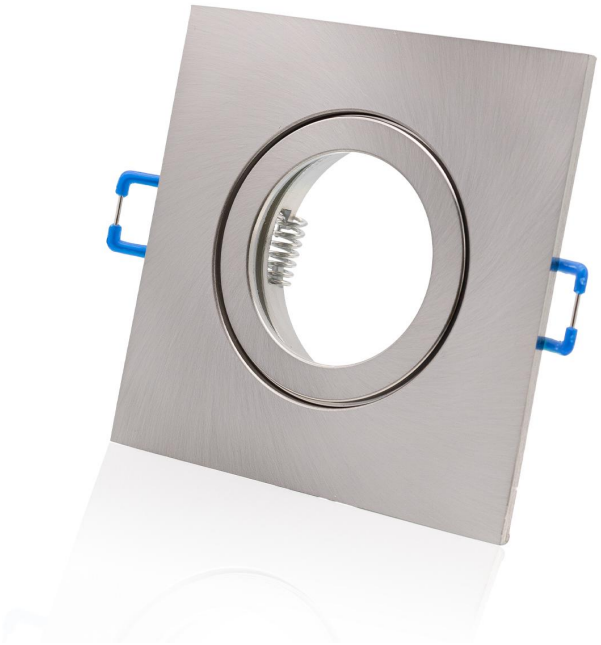

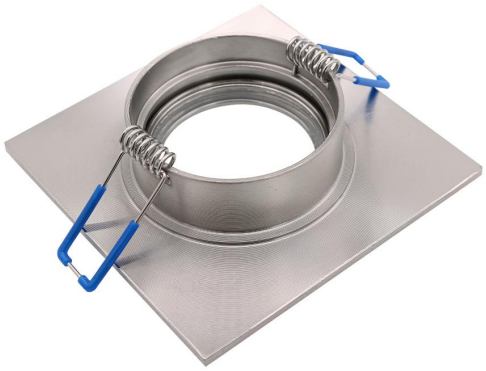

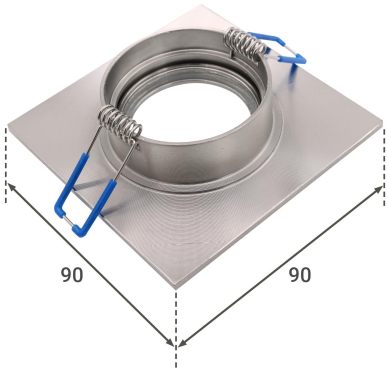

Angaben in mm

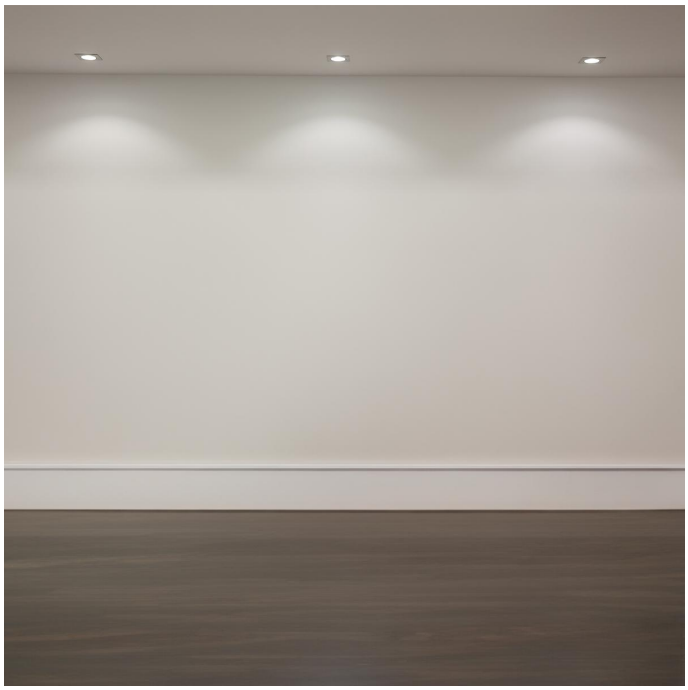

Montagereihenfolge



Produktbeschreibung

Eckiger Einbaurahmen, silber-gebürsteter Rahmen, IP44, inkl. MR16/GU5.3-Fassung

Der eckige Einbaurahmen ist aufgrund der Schutzart IP44 für den Einbau in Räumen mit erhöhter Feuchtigkeit geeignet, beispielsweise im Badezimmer. Auch im geschützten und überdachten Außenbereich kann dieser Einbaurahmen eingesetzt werden.
Der silber-gebürstete Einbaurahmen besteht aus Aluminium und überzeugt durch sein zeitloses, schlichtes Design. Die hochwertige Verarbeitung ermöglicht eine lange Nutzungsdauer.

Montage

Für diesen eckigen Aluminiumrahmen wird ein Deckenausschnitt von 57 bis 75 mm benötigt. Bitte achten Sie bei der Einbautiefe auf die Gesamthöhe des Einbaurahmens inklusive des eingesetzten MR16/GU5.3-Leuchtmittels. Alternativ kann eine GU10-Fassung für die Verwendung eines GU10-Leuchtmittels separat bestellt werden.
Zum Einsetzen des Leuchtmittels wird ein Klemmverschluss mit Dichtungsring verwendet. Da LED-Leuchtmittel nur eine geringe Wärme entwickeln, ist der Einbau in abgehängte Decken sowie in Holz- und Rigipsdecken möglich. Der eckige Einbaurahmen bildet dabei einen flachen und sauberen Abschluss.
Wenn nur eine geringe Einbauhöhe zur Verfügung steht, sind die 24 mm hohen LED-Module aus unserem Sortiment eine passende Alternative. Bitte beachten Sie, dass zunächst die Glasabdeckung des Einbaustrahlers durch vorsichtiges Drücken zur Innenseite entfernt werden muss. Anschließend wird das LED-Modul von vorne in den Rahmen eingesetzt. Ein GU10-Leuchtmittel wird wie gewohnt von hinten in den Einbaurahmen eingesetzt.

Montagevideo: Abdeckglas abnehmen und Leuchtmittel einsetzen

Eigenschaften – kurz zusammengefasst

- Schutzart: IP44
- Form: eckig
- Oberfläche: Silber-gebürstet
- Material: Aluminium
- Klickverschluss mit Dichtungsring
- Deckenausschnitt: 57–75 mm
- Außenmaß: 90 × 90 mm
- Seitliche Federklemmen zur sicheren Fixierung
- Inklusive MR16/GU5.3-Fassung

Produktdaten

Allgemeine Produktdaten

Name	Einbaustrahler Rahmen eckig starr IP44 Feuchtraum Klickverschluss - Farbe: Edelstahl-gebürstet
Artikelnummer / SKU	3529
EAN	4260601136072
Hersteller EAN	4260601136072
Hersteller	LongLife LED GmbH by HK

Rechtliche Produktdaten

Gesetzliche Gewährleistung	2 Jahre
Prüfzeichen	CE
Herkunftsland	China

Montageangaben

Montageart	Einbau, Deckenmontage
Einbautiefe	20 mm
Einbaudurchmesser	57 mm
Schutzart (IP)	IP44
Form	eckig
Produktfarbe	edelstahl
Gehäusefarbe	silber / chrom
Abdeckung	klar
Produktbreite	90 mm
Produktlänge	90 mm
Gewicht	0,110 kg

Netto-Gewicht des Produktes	0,110 kg