LONGLIFE LED GmbH by HK

LongLife LED GmbH by HK
Adolf-Meyer-Str. 5
49828 Neuenhaus

Tel: +49 5941 2029960
Fax: +49 5941 2029969
E-Mail: info@longlife-led.de

Art.-Nr. 2212: Lichtleiste mit Schalter 117,3cm 14W 1400lm IP20 - Lichtfarbe: Warmweiß 3000K

Produktbilder

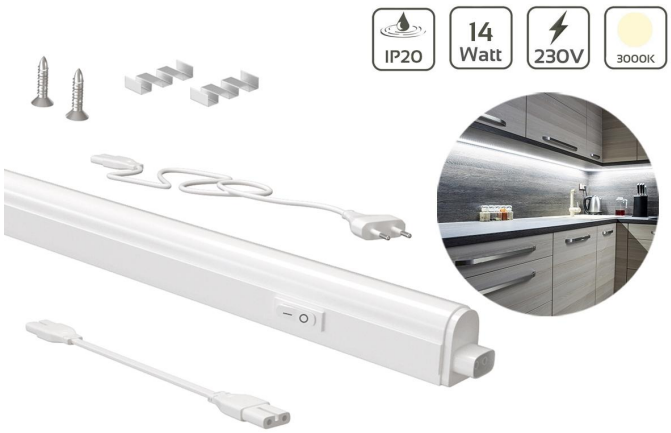

Flexible Reihenschaltung
Bis zu 10 Leuchten

Kabellose Verbindung
Verbindung auch direkt ohne Kabel

Einfacher Anschluss
Direkt zusammenstecken und benutzen

Schnelle Montage
inkl. Montagematerial

36mm
36mm
36mm
8 Watt
573mm
11 Watt
875mm
14 Watt
1.173mm

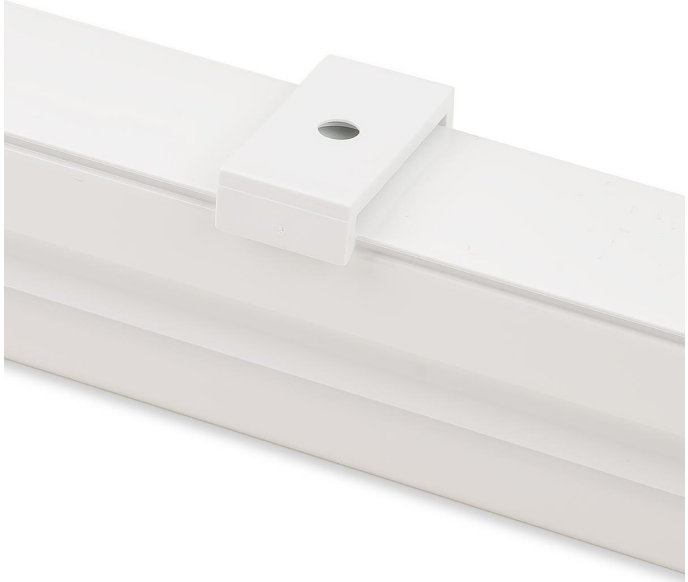

Produktbeschreibung

Lichtleiste/Unterbauleuchte mit Schalter 14W 1.400lm 3000K IP20

Die LED Lichtleiste kann vielseitig eingesetzt werden und eignet sich besonders dann als effektive Beleuchtungslösung, wenn wenig Platz vorhanden ist. Die Leiste kann zum Beispiel in Regalen, Schränken oder über Arbeitsflächen in der Küche oder im Büro installiert werden. Es können problemlos mehrere LED Unterbauleuchten mit geringem Abstand hintereinander oder auch über Eck angebracht werden, um die gewünschte Fläche optimal auszuleuchten. Die LED Lichtleiste spendet ein angenehmes warmweißes Licht mit 1.400 Lumen und einer Farbtemperatur 3.000 Kelvin.

Ihre Vorteile auf einen Blick:

- platzsparendes, effektvolles Beleuchtungsmittel (1.173 x 28 x 36 mm)
- mit integriertem Schalter
- warmweißes Licht (3.000 Kelvin, 1.400 lm)
- Abstrahlwinkel 140°
- kurze Zünd- und Anlaufzeit von nur 0,5 sec.
- Lieferung inklusive Montageclips, Anschluss- und Verbindungskabel

Die LED Lichtleiste wird anschlussfertig mit Kabel und Stecker geliefert und hat einen integrierten Schalter. **Im Lieferumfang sind außerdem sind Anschluss- und Verbindungskabel sowie Montageclips für eine einfache Installation enthalten.** Die integrierten hochwertigen LEDs der Marke SANAN (Typ SMD2835) haben eine Nennlebensdauer von 30.000 Stunden mit rund 100.000 Schaltzyklen. Durch die kurzen Zünd- und Anlaufzeiten (0,5 sec.) ist die LED Unterbauleuchte gut für den alltäglichen Einsatz im Büro oder Haushalt geeignet. Durch den geringen Energieverbrauch bei 14 Watt können Sie im Vergleich zu herkömmlichen Leuchtmitteln bis zu 80 Prozent an Stromkosten sparen.

Dimmbarkeit

Die LED Lichtleiste mit Schalter (Art. Nr. 2212) ist in dieser Ausführung nicht dimmbar.

Produktdaten

Allgemeine Produktdaten

Name	Lichtleiste mit Schalter 117,3cm 14W 1400lm IP20 - Lichtfarbe: Warmweiß 3000K
Artikelnummer / SKU	2212
EAN	4260385821966
Hersteller EAN	4260385821966
Hersteller	LongLife LED GmbH by HK

Rechtliche Produktdaten

Energieverbrauchskennzeichnung (nach EU 2019/2015)	E
EPREL-Eintragungsnummer	709932
Garantie	2 Jahre
Prüfzeichen	CE, RoHS
Schutzklasse (nach EN 61140 und VDE 0140-1)	II
Herkunftsland	China

Montageangaben

Montageart	Aufbau, Deckenmontage

Produkteigenschaften - Lichttechnische Angaben

Farbkonsistenz	5 SDCM
Dimmbar	Nein
Lichtfarbe	warmweiß
Nennlebensdauer	30000 Std.
Schutzart (IP)	IP20

Farbwiedergabe	>80 Ra
Abstrahlwinkel	140 Grad
Lichtstärke / Candela	290,000 cd
Akzentbeleuchtung	ungeeignet
LED-Chip-Typ	SMD2835
LED-Hersteller	SANAN
Farbtemperatur	3000 K
Aufwärmzeit	1 s
Eingangsspannung (V)	230 V/AC
Energieverbrauch	14 W
Leistung	14 W
Lichtstrom	1400 Lumen
Nennlichtstrom	1400 Lumen
Nennstrom	190 mA
Netzteil	intern
Powerfactor	1
Schaltzyklen	10000
Vergleichswert	28 Watt
Zündzeit	1 s
Gehäusefarbe	weiß
Abdeckung	opal
Produktbreite	28 mm
Produktlänge	1173 mm
Produkthöhe	36 mm
Gewicht	1,000 kg

Netto-Gewicht des Produktes	1,000 kg

Produkteigenschaften - Temperaturangaben

Betriebstemperatur (°C)	-20 °C bis +40 °C