LongLife LED GmbH by HK
Adolf-Meyer-Str. 5
49828 Neuenhaus

Tel: +49 5941 2029960
Fax: +49 5941 2029969
E-Mail: info@longlife-led.de

Art.-Nr. 2159: LED Panel Aufbaurahmen Classic 150x30cm silber Aufputz Montagerahmen

Produktbilder



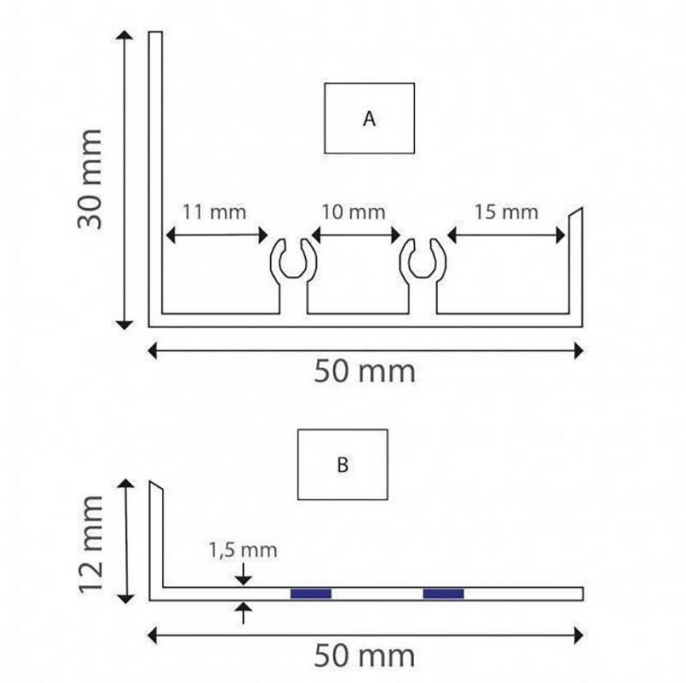
A
30 mm
11 mm
10 mm
15 mm
50 mm
B
12 mm
1,5 mm
50 mm

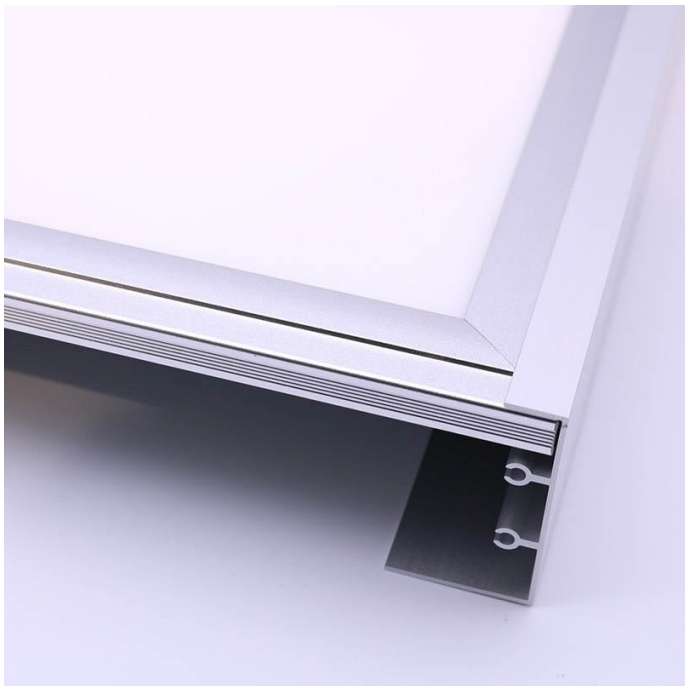

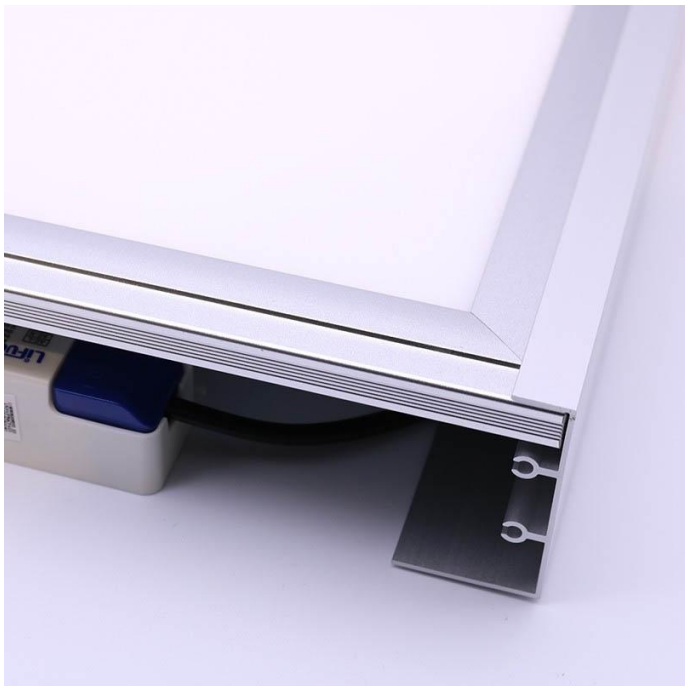



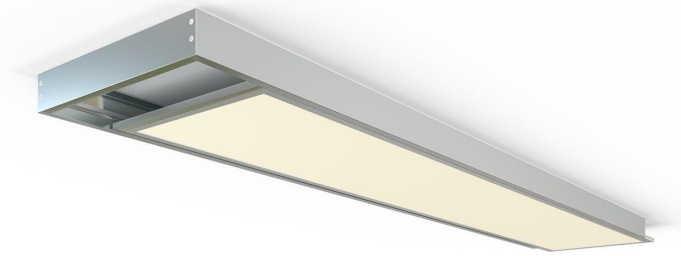





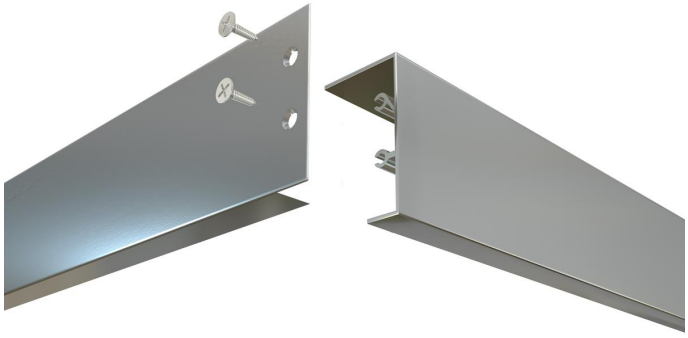

Produktbeschreibung

LED Panel Aufbaurahmen 150x30cm silbern

Unabhängig davon, ob an Zimmerdecke oder Wänden montiert, ermöglicht Ihnen dieser silberne Aufbaurahmen moderne und individuelle Möglichkeiten, Ihre LED-Beleuchtung zu gestalten. Der Zusammenbau der Rahmenprofile aus hochwertigem Aluminium ist schnell gemacht. Entsprechende Schrauben sind im Lieferumfang enthalten. Die Montage unter der Decke oder an der Wand ist ebenfalls sehr einfach. Schrauben und Dübel sind im Lieferumfang enthalten. Das Panel wird am Schluss in den Rahmen eingefügt. Sie haben außerdem die Möglichkeit, den Rahmen zusammen mit einer Seilkonstruktion zu verwenden, so dass Sie Ihr Panel in einem individuell gewählten Abstand zur Decke wie eine Pendelleuchte aufhängen können.

Zubehör finden Sie hier Ausgesprochen praktisch ist bei allen unseren Aufbaurahmen, dass sie trotz ihrer flachen Bauweise von nur 50 mm Höhe genügend Platz für das Netzteil bieten, das dann einfach zwischen Panel und Wand geschoben wird und nicht mehr sichtbar ist.

Montageanleitung

- Aufbaurahmen komplett zusammenbauen, damit dieser rechtwinklig ist und die Bohrlöcher an der Decke exakt angezeichnet werden können.
- Rahmen wieder auseinander nehmen und die Längsteile an der Decke verschrauben, dabei die Schrauben nicht festziehen, sodass das Seitenteil leicht nach außen gekippt werden kann.
- Das Panel kann nun durch das Auseinanderkippen der Längsteile direkt eingelegt werden in den Rahmen.
- Die Rahmenteile können nun an der Decke festgeschraubt werden. Hierzu wird das Panel in die jeweilige Richtung seitlich verschoben, sodass man an die Verschraubung an der Decke herankommt. Sollten die Löcher für die Befestigung zu weit innen liegen im Rahmen, können diese auch versetzt werden, hierzu sind neue Befestigung Löcher an dem Rahmen zu setzten.
- Im letzten Schritt wird die elektrische Verbindung hergestellt und die Abdeckungen der Stirnseiten des Aufbaurahmens montiert.
- **Die Classic Aufbaurahmen sind NICHT mit unseren 24V Panel kompatibel**

Produktdaten

Allgemeine Produktdaten

Name	LED Panel Aufbaurahmen Classic 150x30cm silber Aufputz Montagerahmen
Artikelnummer / SKU	2159
EAN	4260385824622
Hersteller EAN	4260385824622
Hersteller	LongLife LED GmbH by HK

Rechtliche Produktdaten

Gesetzliche Gewährleistung	2 Jahre
Prüfzeichen	CE, RoHS
Herkunftsland	China
Produktfarbe	silber
Gehäusefarbe	silber / chrom
Produktbreite	299 mm
Produktlänge	1499 mm
Produkthöhe	50 mm
Gewicht	1,100 kg
Netto-Gewicht des Produktes	1,100 kg