LONGLIFE LED GmbH by HK

LongLife LED GmbH by HK
Adolf-Meyer-Str. 5
49828 Neuenhaus

Tel: +49 5941 2029960
Fax: +49 5941 2029969
E-Mail: info@longlife-led.de

Art.-Nr. 10997: LED Hausnummer Bindestrich inkl. Edelstahl-Cover - CCT 12V 2700K/4000K/6500K

Produktbilder

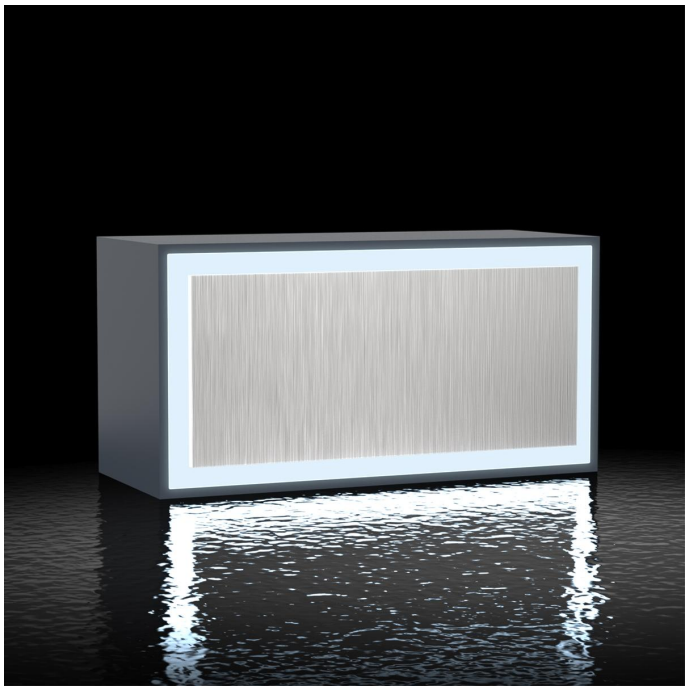

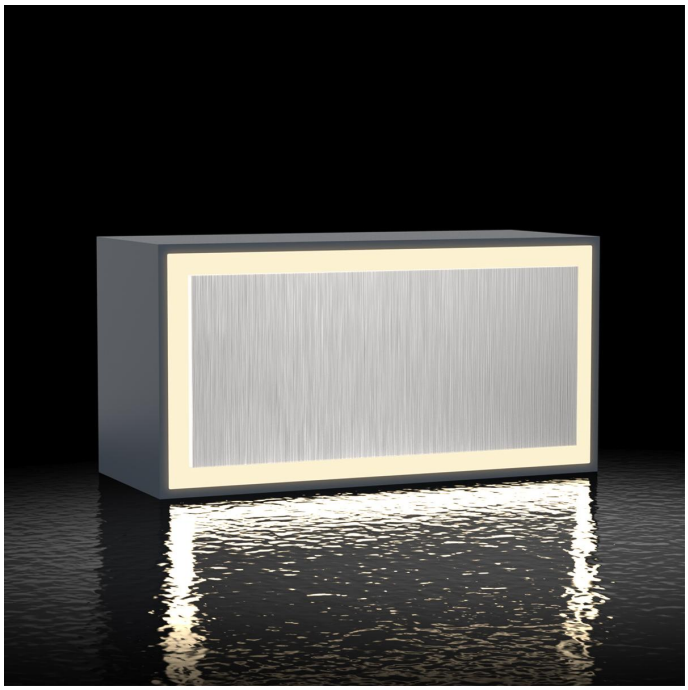

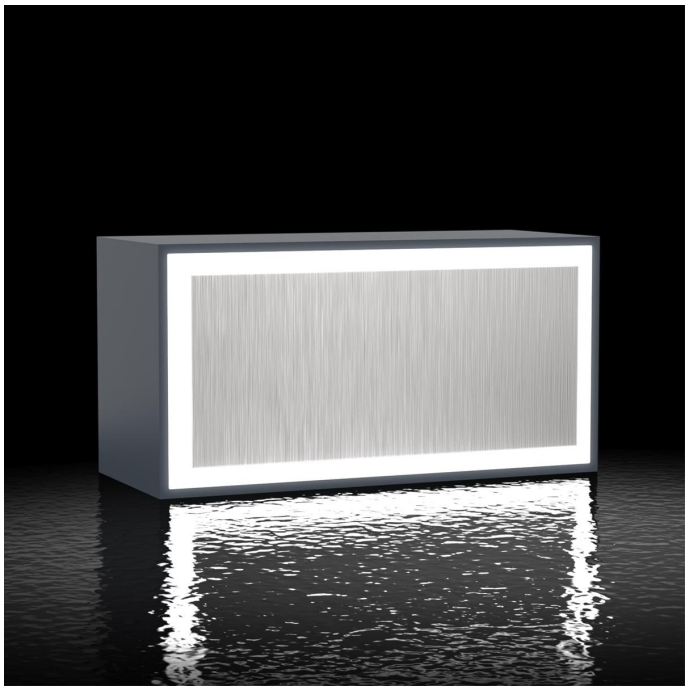

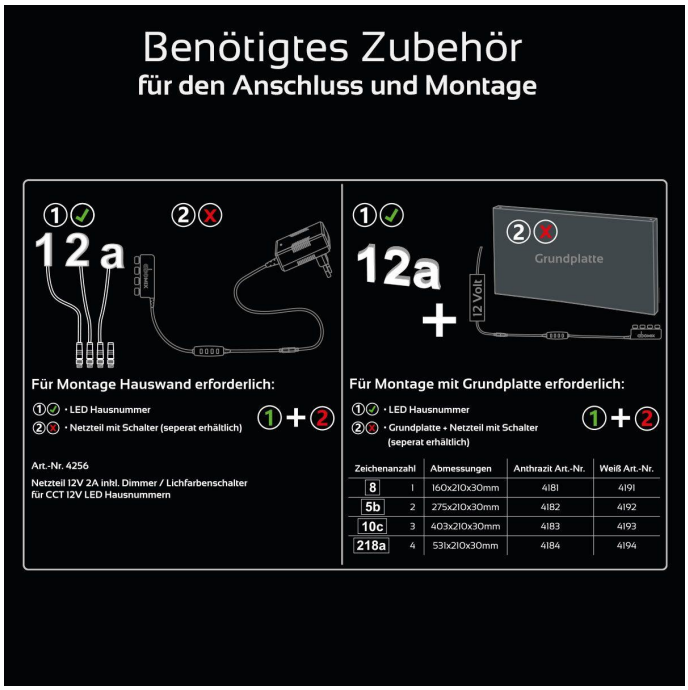
Benötigtes Zubehör
für den Anschluss und Montage
12a
Grundplatte
12 Volt
Für Montage Hauswand erforderlich:
① • LED Hausnummer
② • Netzteil mit Schalter (seperat erhältlich)
Art.-Nr. 4256
Netzteil 12V 2A inhl. Dimmer / Lichfarbenschalter
für CCT 12V LED Hausnummern
Für Montage mit Grundplatte erforderlich:
① • LED Hausnummer
② • Grundplatte + Netzteil mit Schalter
(seperat erhältlich)
Zeichenanzahl | Abmessungen | Anthrazit Art.-Nr. | Weiß Art.-Nr.
8 | 1 | 160x210x30mm | 4181 | 4191
5b | 2 | 275x210x30mm | 4182 | 4192
10c | 3 | 403x210x30mm | 4183 | 4193
218a | 4 | 531x210x30mm | 4184 | 4194

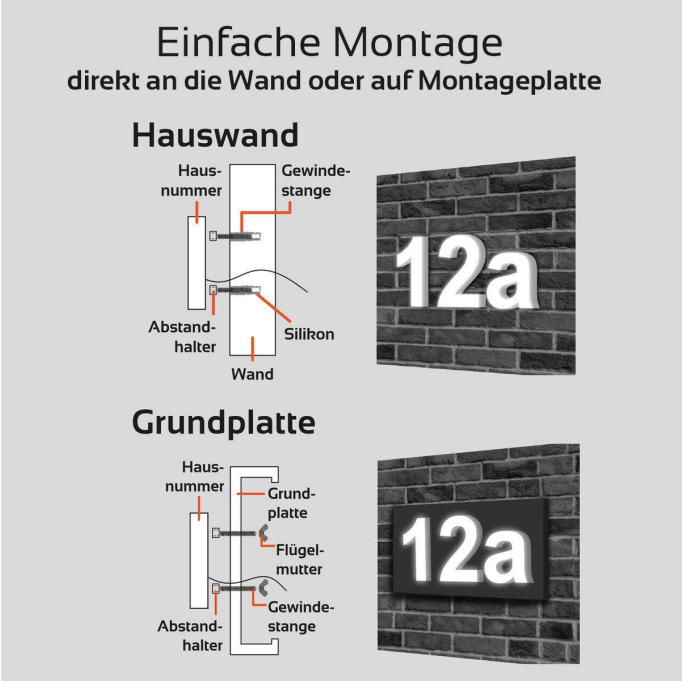
Einfache Montage
direkt an die Wand oder auf Montageplatte
Hauswand
Haus-
nummer
Gewinde-
stange
Abstand-
halter
Silikon
Wand
12a
Grundplatte
Haus-
nummer
Grund-
platte
Flügel-
mutter
Gewinde-
stange
Abstand-
halter
12a

Produktbeschreibung

LED Hausnummer Bindestrich mit Edelstahl-Cover | Warm-/Neutral-/Kaltweiß einstellbar

Moderne LED Hausnummer mit individuellen Lichteinstellungsmöglichkeiten und guter Sichtbarkeit bei Dunkelheit.

Hinweis: Für die Inbetriebnahme der LED-Hausnummern benötigen Sie Netzteil/Mehrfachstecker/Schalter, die separat bestellt werden müssen.

ENTWEDER nehmen Sie das 12V Steckernetzteil (Art. Nr. 4256) mit Lichtfarbschalter und Mehrfachstecker. Es können bis zu 4 LED Hausnummern angeschlossen werden, z.B. 347a.
ODER Sie bestellen eine Grundplatte (Art. Nr. 4181 - 4184 & 4191 - 4194), die Netzteil, Mehrfachstecker und Schalter im Lieferumfang inkludiert. Es gibt Grundplatten für ein- bis vierstellige LED-Hausnummern.

Die LED Hausnummer Bindestrich ("-") hat eine Höhe von 15 cm und wird mit einem 50 cm langen Anschlusskabel geliefert. Schriftart ist Arial Bold.

Das Edelstahl-Cover ist aus rostfreiem Edelstahl und wird auf die Leuchtseite der LED-Hausnummer geklebt. Die Edelstahlabdeckung hat eine Höhe von 1 mm und hat rückseitig einen doppelseitigen Klebestreifen (3M) mit einer Dicke von 0,5 mm.

Nach dem korrekten Ankleben beträgt der Abstand zwischen dem Rand der Metallabdeckung und der LED-Hausnummer 2 mm. Das Licht wird durch diesen 2 mm breiten Spalt abgegeben. Die Konturen des Edelstahlcovers werden durch das Licht der LED-Hausnummer deutlich abgezeichnet.

Tagsüber hat die dreidimensionale Hausnummer ein metallisches Aussehen. Bei Dunkelheit und eingeschalteter LED-Hausnummer zeichnen Lichtlinien die Metallabdeckung nach. Die Hausnummer ist bei Dunkelheit deutlich identifizierbar.

Das Super-Feature

Die LED Hausnummer Bindestrich "-" kann in drei Weißtönen leuchten: Warmweiß (2700K), Neutralweiß (4000K) und Kaltweiß (6500K). Die Farbtemperatur der LED Hausnummernleuchte wird über einen Schalter eingestellt. Nach dem Einschalten wird immer die letzte Lichtfarbeinstellung (Memory Funktion) übernommen. Weiterer Pluspunkt: die Outdoor Hausnummer ist über den Schalter dimmbar.

Die moderne LED-Hausnummer Bindestrich wurde mittels Spritzgussverfahren hergestellt. In der LED-Hausnummernleuchte ist eine Platine mit LEDs fest installiert. Die leuchtende Hausnummer überzeugt mit einem geringen Stromverbrauch und einer langen Lebensdauer.

Montage an eine Hauswand

Für die einfache und direkte Montage an eine Hauswand ist folgendes Zubehör in der Lieferung enthalten:

- Montageschablone mit Klebestreifen
- Abstandshalter
- Flügelmutter
- Gewindestange

Das 50 cm lange Anschlusskabel wird am 4-fach Verteiler des Netzteils wasserdicht (Schutzart IP65) angeschlossen.

Produktdaten

Allgemeine Produktdaten

Name	LED Hausnummer Bindestrich inkl. Edelstahl-Cover - CCT 12V 2700K/4000K/6500K
Artikelnummer / SKU	10997
EAN	4063592011904
Hersteller EAN	4063592011904
Hersteller	LongLife LED GmbH by HK

Rechtliche Produktdaten

Energieverbrauchskennzeichnung (nach EU 2019/2015)	A
EPREL-Eintragungsnummer	1991942
Garantie	2 Jahre
Prüfzeichen	CE
Herkunftsland	China
Dimmbar	Ja
Dimmbarkeit	über Controller
Lichtfarbe	CCT
Schutzart (IP)	IP65
Farbwiedergabe	>80 Ra
Abstrahlwinkel	110 Grad
Rahmenfarbe	weiß
Einbau-LEDs	Ja
Farbtemperatur	3500 K / 6500 K / 2500 K

Eingangsspannung (V)	12 V/DC
Energieverbrauch	1 W
Leistung	1 W
Lichtstrom	1000 Lumen
Nennlichtstrom	1000 Lumen
Netzteil	extern
Abdeckung	satiniert
Produkthöhe	150 mm

Produkteigenschaften - Temperaturangaben

Betriebstemperatur (°C)	-20 °C bis +40 °C

Produkteigenschaften Leuchtmittel CCT

CCT Modus	switch
Buchstabenhöhe	150mm
Buchstabenart	Ziffer
Buchstabensystem	LED Hausnummer
Hausnummer Cover	edelstahl Cover